

GRUNDRISS DACHGESCHOSS M. 1 : 100

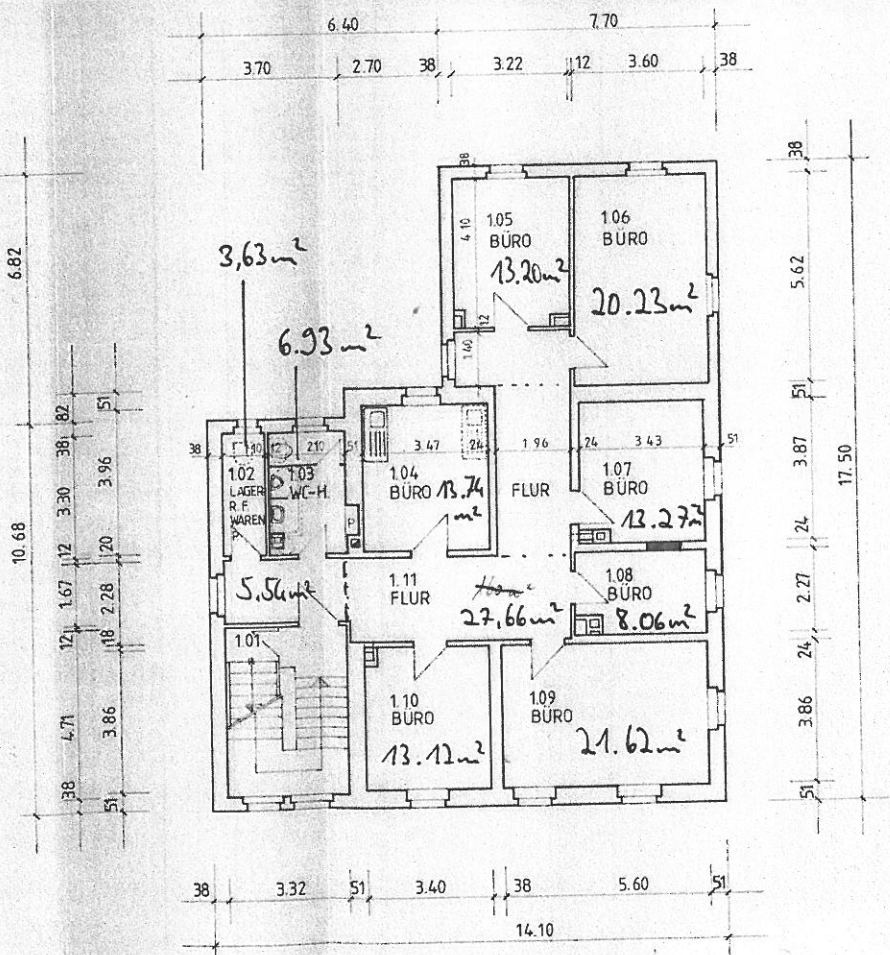

GRUNDRISS OBERGESCHOSS M. 1 : 100

~ 147 m²

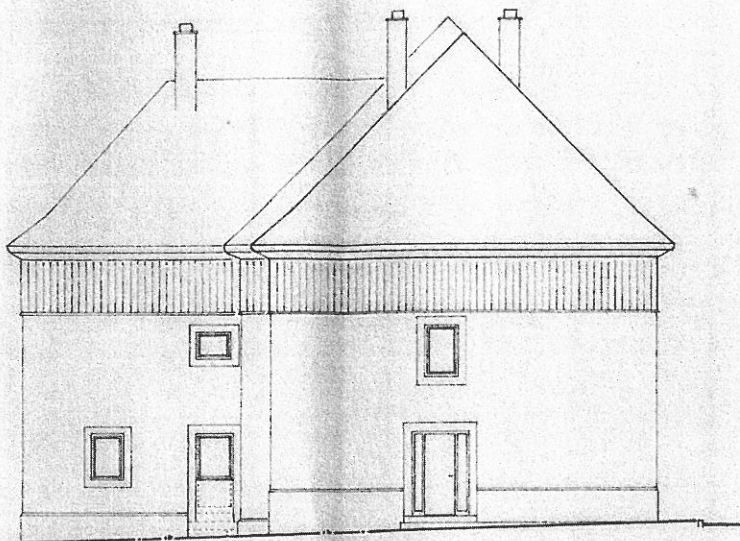

ANSICHT WESTEN M. 1:100

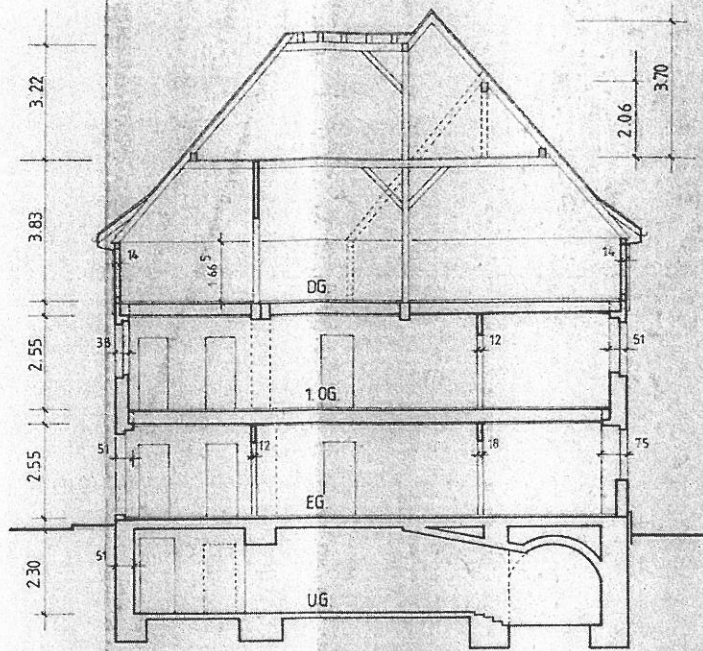

SCHNITT M. 1:100

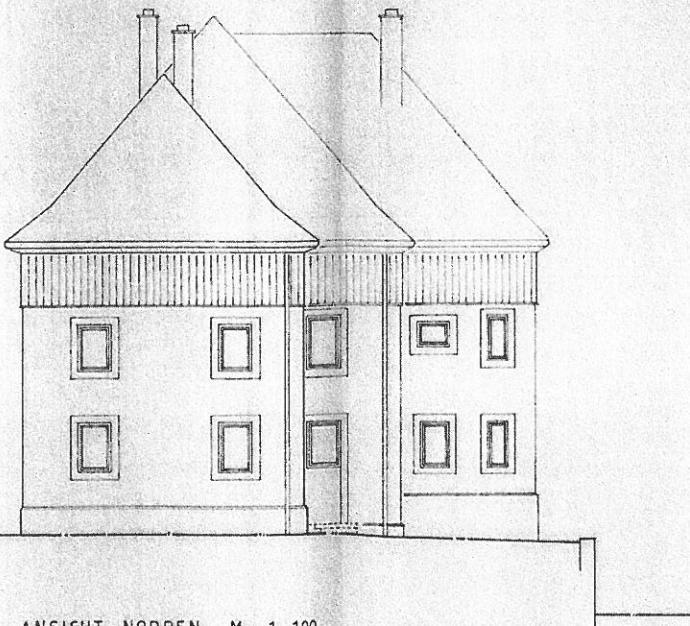

ANSICHT-NORDEN M. 1:100

Gesehen
Rottweil, den

8. Juli 1982

Bauverträglicher

Handwritten signature

MIT DER PLANUNG EINVERSTANDEN.
Rottweil, DEN 1.11.1982



DATUM:			BEARBEITET:			ANDERUNGEN:		
DIENSTSTELLE			0 8 1 0 3			STAATLICHES HOCHBAUAMT ROTTWEIL KAMERALAMTSGASSE 8 POSTFACH 7210 ROTTWEIL TELEFON 0741/97		
BAUWERK			0 0 2 B			RÖTTWEIL SCHLACHTHAUSSTRASSE 2 POLIZEIDIENSTGEBÄUDE		
PLANART PLANNUMMER VERSION B/G			1 1 0 0			SCHNITT ANSICHTEN		
MAßSTAB IN ORIGINAL								
DIN FORM			A 1					
PL/PB								
DATUM			15.9.1980					
VERFILMT AM		GEZEICHNET: WEICHLER		GESEHEN:		AMTSVORSTAND		
		BEARBEITER GRIESSER				<i>Handwritten signature</i>		REG. BAUDIREKTOR

