Anlage 1 zu Voralge Nr. 054/2021

Legende:

- Teilbereich Neuplanung Kinderkrippe
- FW Flucht- und Rettungsweg
- F30 Feuerwiderstandsklasse
- HWB Handwaschbecken
- OL Oberlicht Glas (Bestand)
- STW Systemtrennwand Glas
- OKFFB Oberkante Fertigfußboden

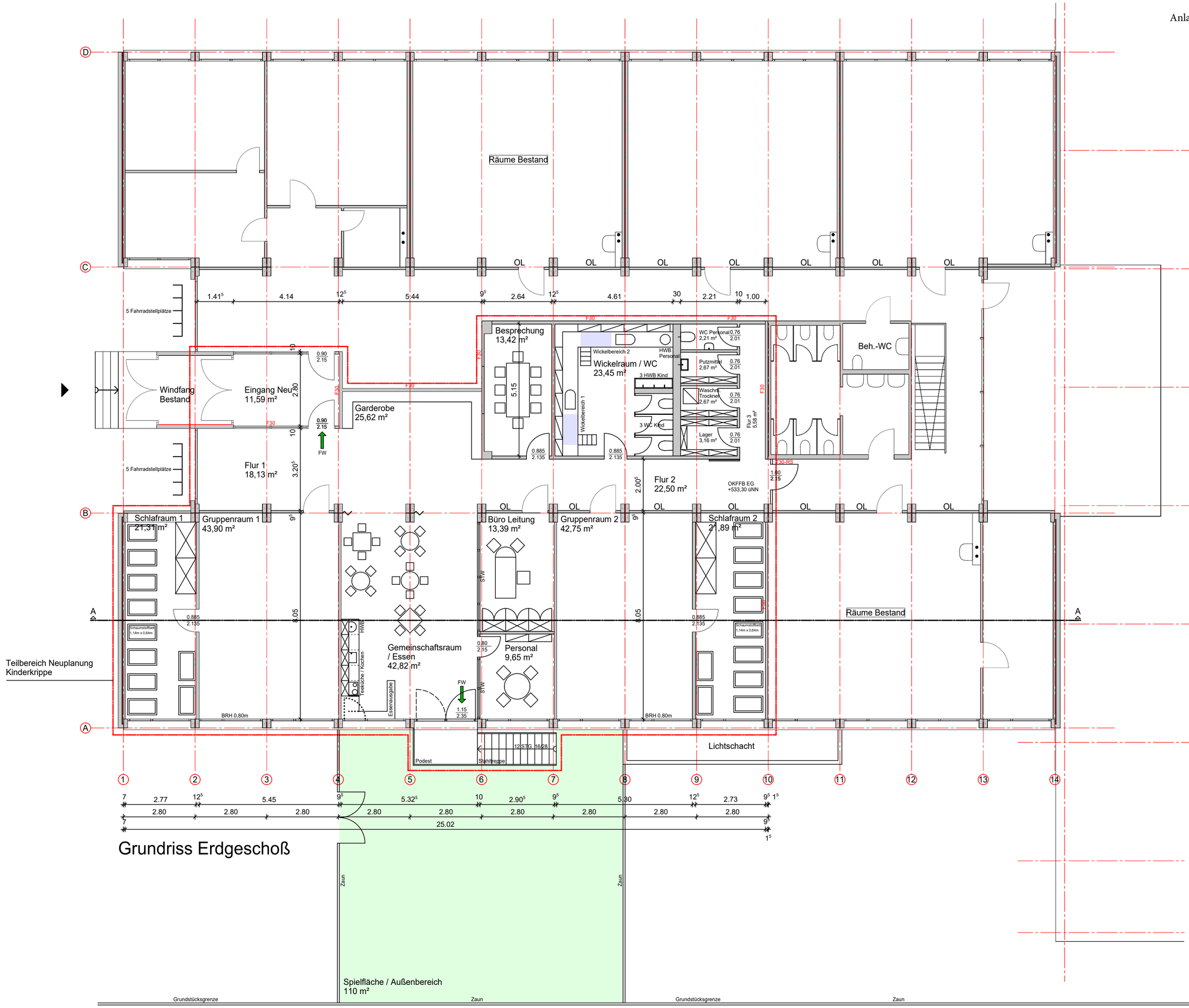

Bauherr

Stadt Rottweil

Bauen und Stadtentwicklung
Bruderschaftsgasse 4 78628 Rottweil

Abteilung 4.2 - Hochbau
Tel. 0741/494-368 Fax 0741 494-248

Projekt

ehem. Edith-Stein-Schule, Johanniterstrasse 33, 78658 Rottweil
- Umnutzung Teilbereiche EG in eine Halbtageskinderkrippe -

Planbezeichnung

Grundriss Erdgeschoss

Architekt

Stadt Rottweil, Bauen und Stadtentwicklung, Abteilung 4.2 Hochbau

Unterschrift Bauherr

Dr. Ruf, Bürgermeister Stadt Rottweil

Bearbeiter	Telefon	E-Mail
Bu	0741/494-269	alexander.butterweck@rottweil.de

Datum	Maßstab	Plannummer	Dateiname
10.02.2021	1 : 100	GE 1000-118-1 GRU	