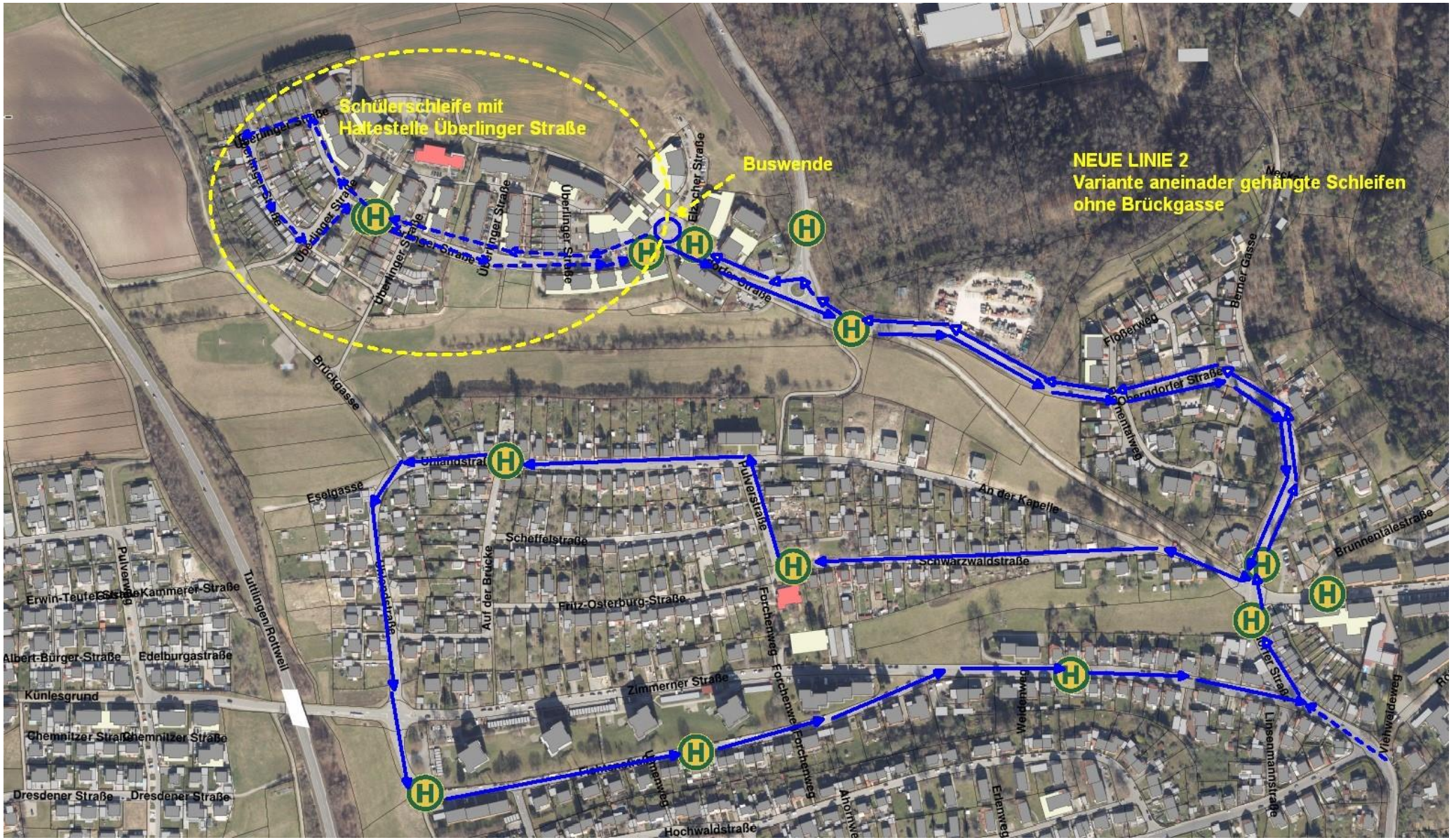
Schülerschleife mit
Haltestelle Überlinger Straße
Buswende
NEUE LINIE 2
Variante aneinader gehängte Schleifen
ohne Brückgasse
Überlinger Straße
Brückgasse
Eselgasse
Scheffelstraße
Pulverstraße
An der Kapelle
Schwarzwaldstraße
Fritz-Osterburg-Straße
Zimmerner Straße
Forchenweg
Hochwaldstraße
Brunnentälestraße
Berner Gasse
Flößerweg
Oberndorfer Straße
Tuttlingen Rottweil
Albert-Bürger-Straße
Edelburgastraße
Künlesgrund
Chemnitzer Straße
Dresdener Straße
Erwin-Teufel-Straße
Kammerer-Straße
Pulverweg
Auf der Brücke
Weidenweg
Erlenweg
Linsenmannstraße
Viehweideweg