

BAURECHTLICH ERFORDERLICH:

Fahradstellplätze: 117
 PKW - Stellplätze: 163
 (Elektromobilität: 54)

GESAMT GEPLANT:

Fahradstellplätze: 130
 PKW - Stellplätze: 174
 (Elektromobilität: 54)

VORENTWURF

Neubau Parkhaus Landratsamt Rottweil -
 Stadionstraße



Bauherr:



Landratsamt Rottweil
 Königstraße 36
 78628 Rottweil

Unterschrift
 Bauherr

Architekt:



a+r Architekten GmbH
 Röhrenstraße 59/2, 70178 Stuttgart
 Tel. 0711/722355-0 Fax. 0711/722355-22

Unterschrift
 Architekt

P-1 Grundriss (U1)

Maßstab 1:100 Gez. a+r
 Planformat DIN A1 Datum 28.02.2025
 Plancode LRA-P-ARC-ARC-2-GR-U1-XXX

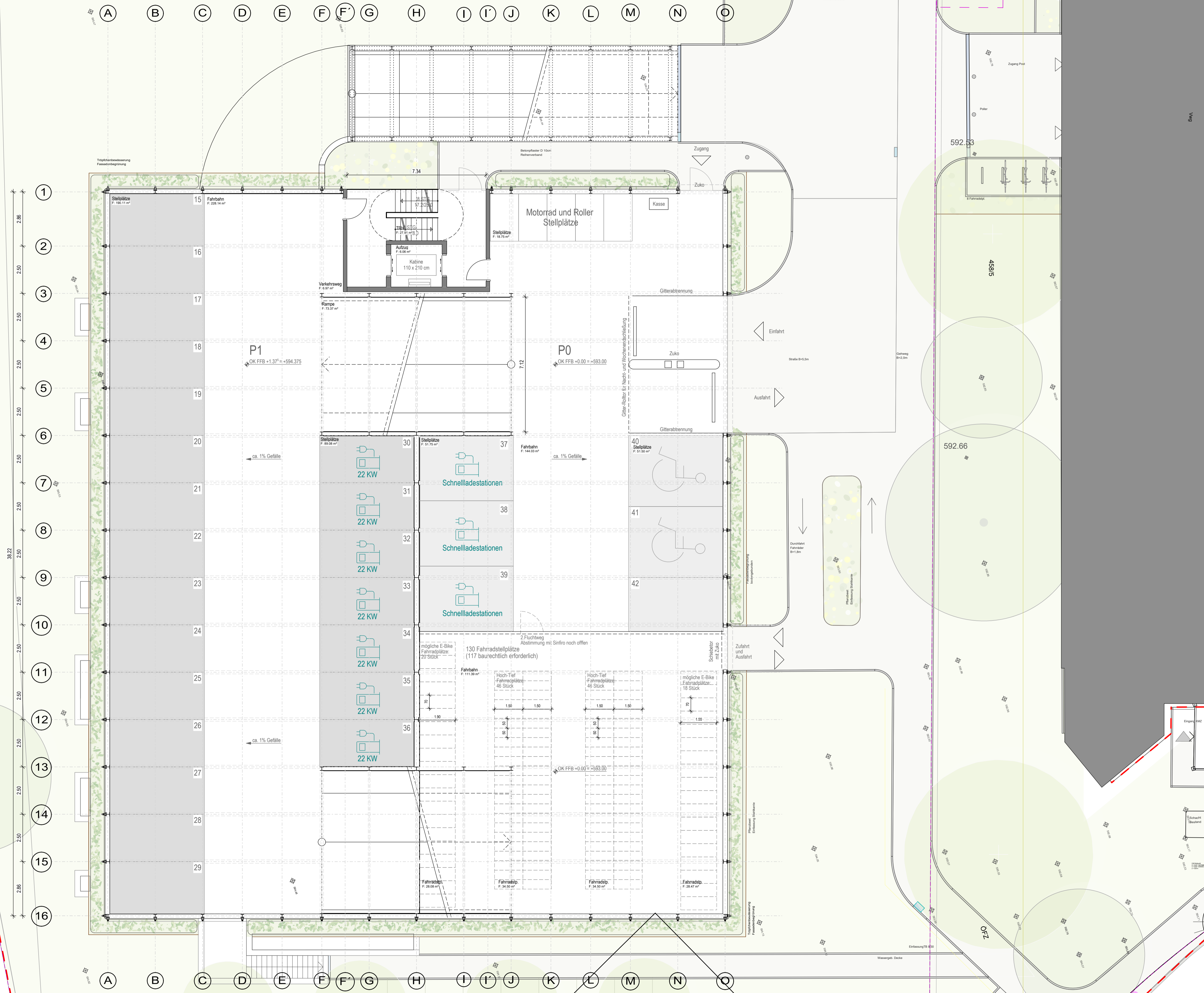

BAURECHTLICH ERFORDERLICH:

Fahradstellplätze: 117
 PKW - Stellplätze: 163
 (Elektromobilität: 54)

GESAMT GEPLANT:

Fahradstellplätze: 130
 PKW - Stellplätze: 174
 (Elektromobilität: 54)

VORENTWURF

Neubau Parkhaus Landratsamt Rottweil -
 Stadionstraße

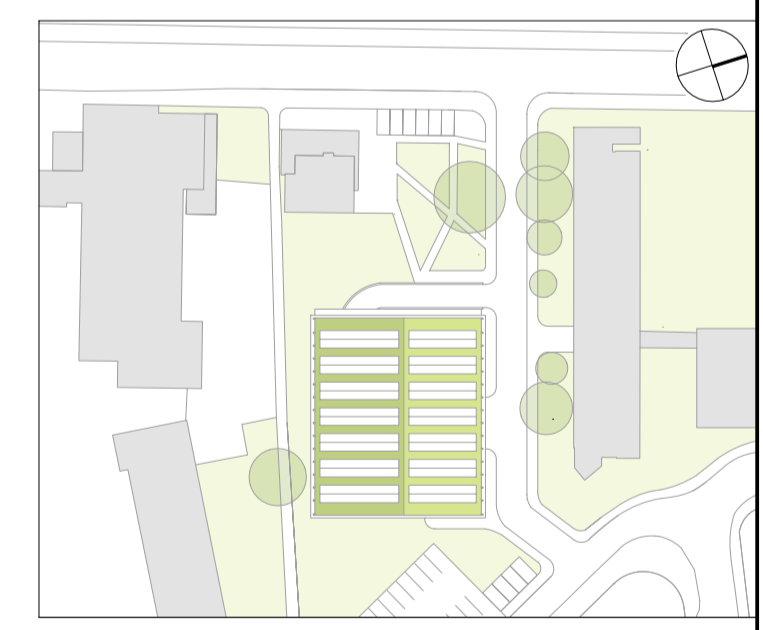

Bauherr:
Landkreis Rottweil
 Landratsamt Rottweil
 Königstraße 36
 78628 Rottweil

Unterschrift Bauherr

Architekt:
a+r ARCHITECTEN
 a+r Architekten GmbH
 Robertstraße 59/2, 70178 Stuttgart
 Tel. 0711/722355-0 Fax. 0711/722355-22

Unterschrift Architekt

P0,P1 Grundriss (E0)

Maßstab 1:100
 Planformat DIN A1
 Plancode LRA-P-ARC-ARC-2-GR-E0-XXX
 Gez. a+r
 Datum 28.02.2025

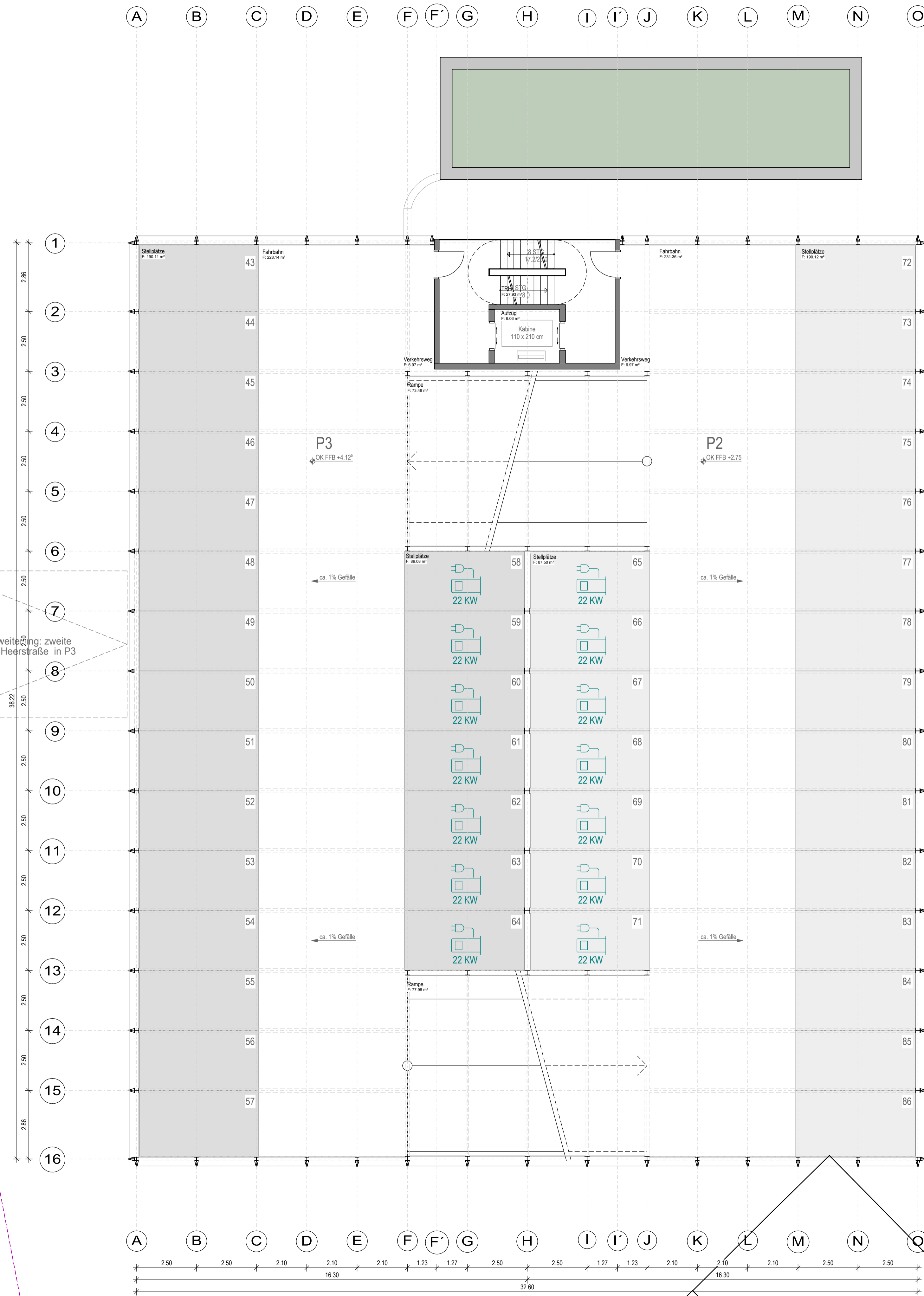

Mögliche Erweiterung; zweite Einfahrt von Heerstraße in P3

BAURECHTLICH ERFORDERLICH:

Fahrradstellplätze: 117
 PKW - Stellplätze: 163
 (Elektromobilität: 54)

GESAMT GEPLANT:

Fahrradstellplätze: 130
 PKW - Stellplätze: 174
 (Elektromobilität: 54)

VORENTWURF

Neubau Parkhaus Landratsamt Rottweil -
 Stadionstraße

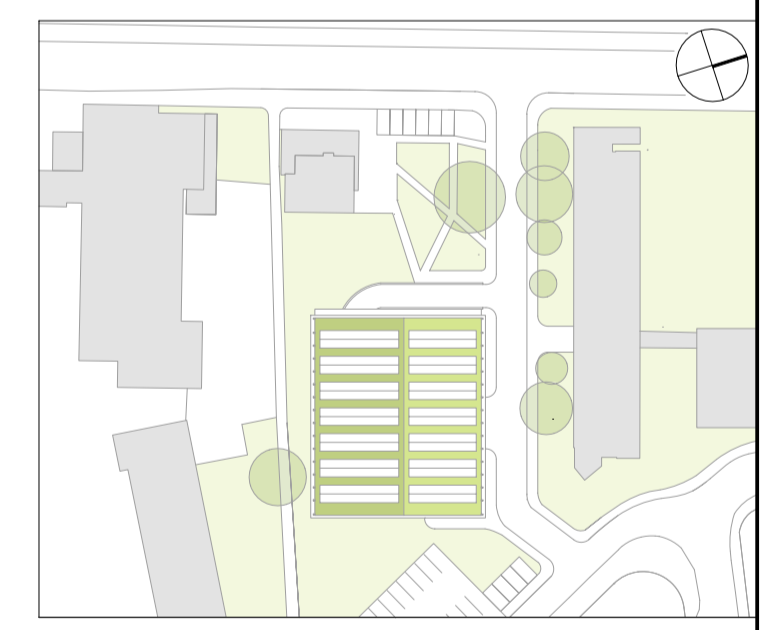

Bauherr: 
 Landratsamt Rottweil
 Königstraße 36
 78628 Rottweil

Unterschrift Bauherr

Architekt: 
 a+r Architekten GmbH
 Rottweilstraße 59/2, 70178 Stuttgart
 Tel. 0711/722355-0 Fax. 0711/722355-22

Unterschrift Architekt

P2,P3 Grundriss (E1)

Maßstab 1:100
 Planformat DIN A1
 Plancode LRA-P-ARC-ARC-2-GR-E1-XXX
 Gez. a+r
 Datum 28.02.2025

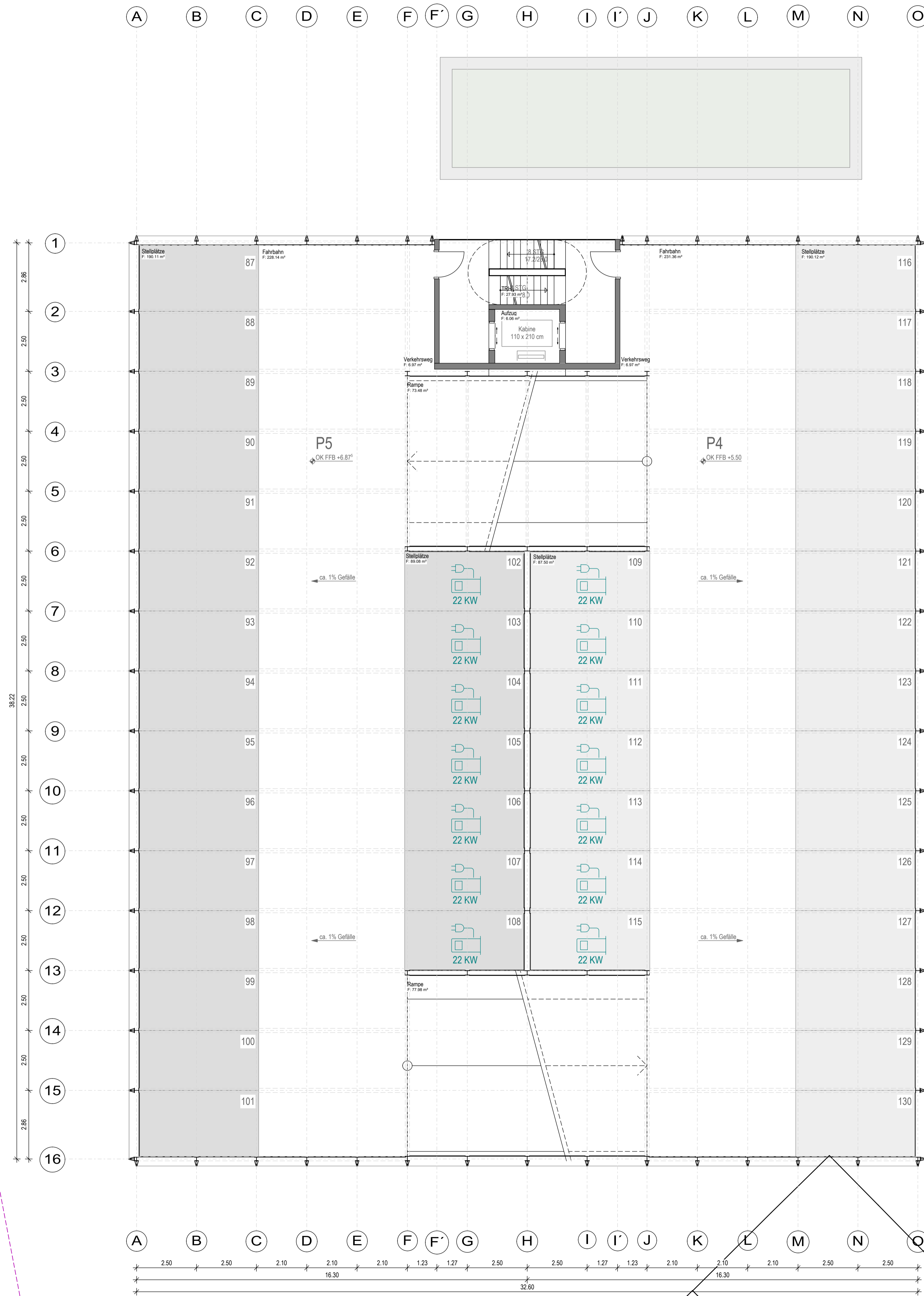

592.53

4.59/5

592.66

0-Z

BAURECHTLICH ERFORDERLICH:

Fahradstellplätze: 117
 PKW - Stellplätze: 163
 (Elektromobilität: 54)

GESAMT GEPLANT:

Fahradstellplätze: 130
 PKW - Stellplätze: 174
 (Elektromobilität: 54)

VORENTWURF

Neubau Parkhaus Landratsamt Rottweil -
 Stadionstraße

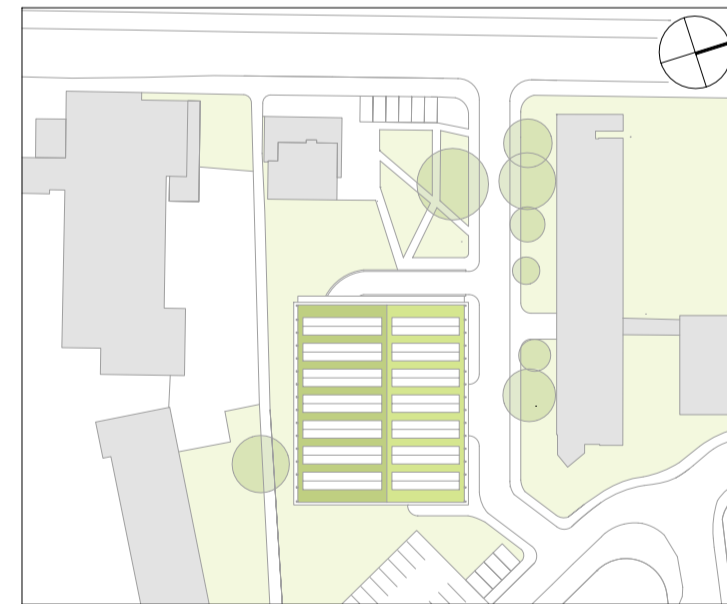

Bauherr:

 Landkreis Rottweil
 Landratsamt Rottweil
 Königstraße 36
 78628 Rottweil

Unterschrift Bauherr

Architekt:

 a+r Architekten GmbH
 Rottweilstraße 59/2, 70178 Stuttgart
 Tel. 0711/722355-0 Fax. 0711/722355-22

Unterschrift Architekt

P4,P5 Grundriss (E2)

Maßstab 1:100
 Planformat DIN A1
 Plancode LRA-P-ARC-ARC-2-GR-E2-XXX
 Gez. a+r
 Datum 28.02.2025

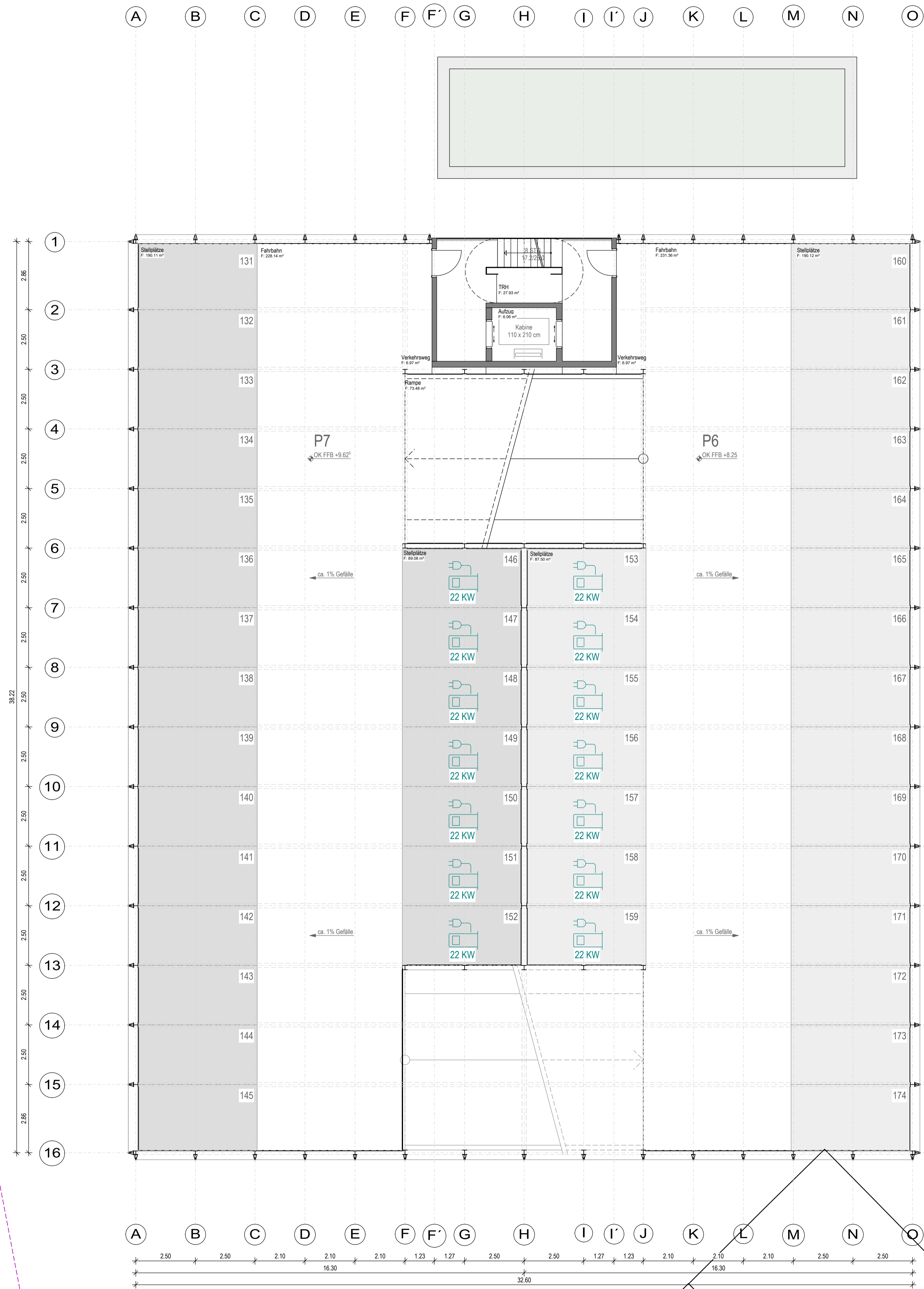

592.53

459.5

592.66

0.2

BAURECHTLICH ERFORDERLICH:

Fahrradstellplätze: 117
 PKW - Stellplätze: 163
 (Elektromobilität: 54)

GESAMT GEPLANT:

Fahrradstellplätze: 130
 PKW - Stellplätze: 174
 (Elektromobilität: 54)

VORENTWURF

Neubau Parkhaus Landratsamt Rottweil -
 Stadionstraße



Bauherr:

 Landkreis
 Rottweil
 Landratsamt Rottweil
 Königstraße 36
 78628 Rottweil

Unterschrift
 Bauherr

Architekt:

 a+r
 ARCHITECTEN
 a+r Architekten GmbH
 Rottweilstraße 59/2, 70178 Stuttgart
 Tel. 0711/722355-0 Fax. 0711/722355-22

Unterschrift
 Architekt

P6,P7 Grundriss (E3)

Maßstab 1:100
 Planformat DIN A1
 Plancode LRA-P-ARC-ARC-2-GR-E3-XXX
 Gez. a+r
 Datum 28.02.2025

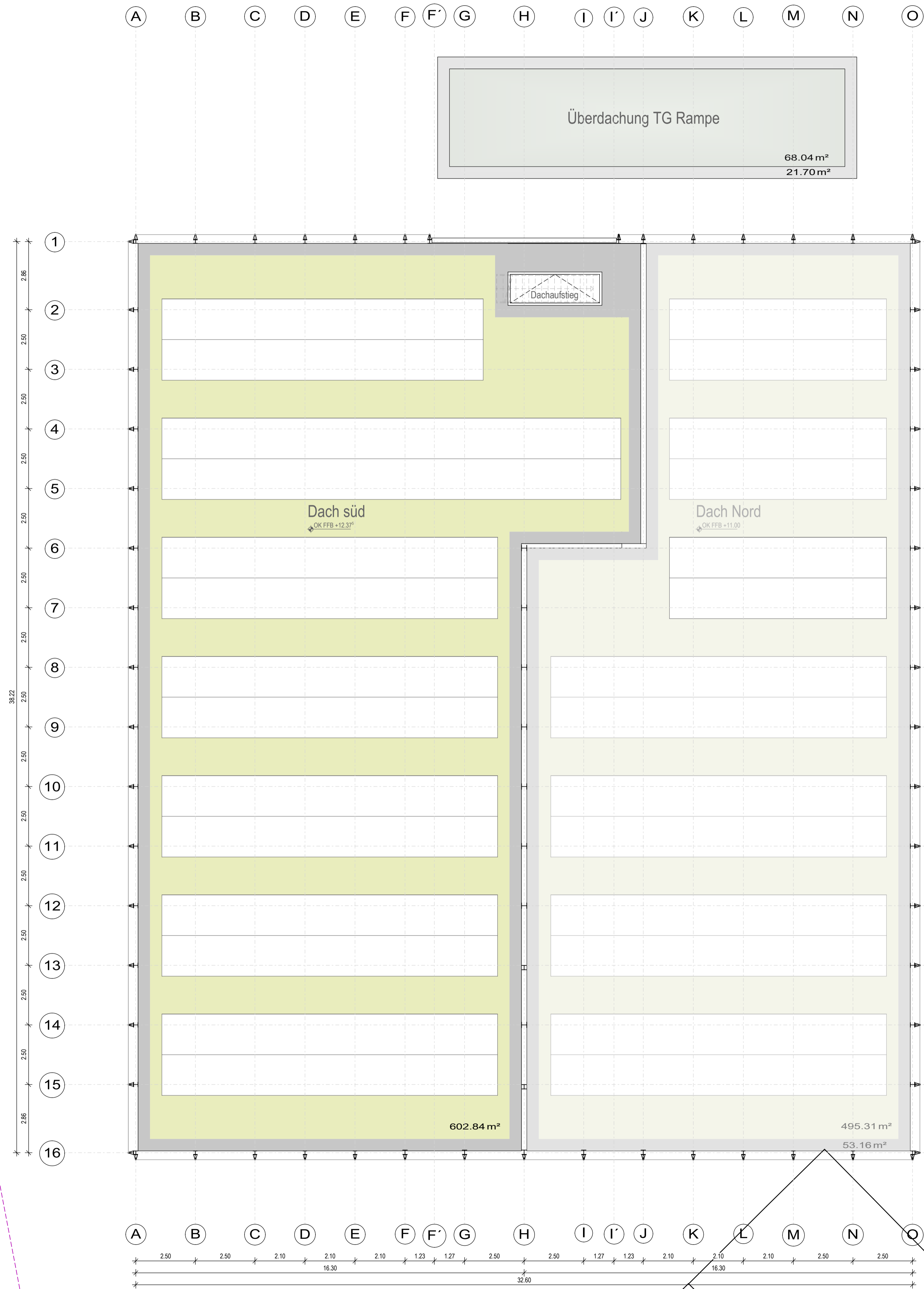

Überdachung TG Rampe
68.04 m²
21.70 m²

Dachaufstieg

Dach süd
OK FFB +12.37'

Dach Nord
OK FFB +11.00'

602.84 m²

495.31 m²

53.16 m²

38.22
2.86
2.50
2.50
2.50
2.50
2.50
2.50
2.50
2.50
2.50
2.50
2.50
2.50
2.50
2.50
2.50
2.50
2.86

A B C D E F F' G H I I' J K L M N O
2.50 2.50 2.10 2.10 2.10 1.23 1.27 2.50 2.50 1.27 1.23 2.10 2.10 2.10 2.50 2.50
16.30 32.60 16.30

592.53

459.95

592.66

0-Z

BAURECHTLICH ERFORDERLICH:

Fahradstellplätze: 117
PKW - Stellplätze: 163
(Elektromobilität: 54)

GESAMT GEPLANT:

Fahradstellplätze: 130
PKW - Stellplätze: 174
(Elektromobilität: 54)

VORENTWURF

Neubau Parkhaus Landratsamt Rottweil -
Stadionstraße

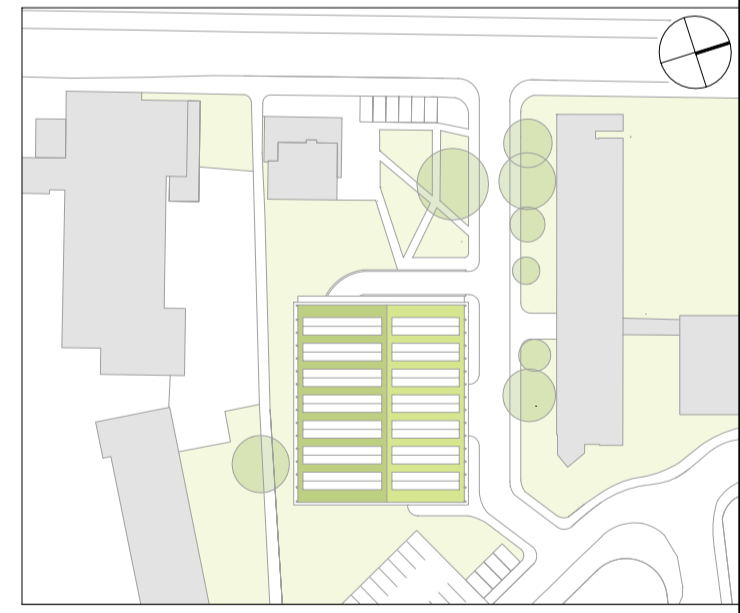

Bauherr:



Landratsamt Rottweil
Königstraße 36
78628 Rottweil

Unterschrift
Bauherr

Architekt:



a+r Architekten GmbH
Rohrbühlstraße 59/2, 70178 Stuttgart
Tel. 0711/722355-0 Fax. 0711/722355-22

Unterschrift
Architekt

Dachaufsicht (E6)

Maßstab 1:100 Gez. a+r
Planformat DIN A1 Datum 28.02.2025
Plancode LRA-P-ARC-ARC-2-GR-E6-XXX